

**COUNTRY**

**100%  
ORGANIC  
COTTON**

100% COTONE ORGANICO | 100% ORGANIC COTTON

NE 30/2 (NM 2/50)

NE 30/3 (NM 3/50)

COLORI STOCK SERVICE • | STOCK SERVICE SHADES •



K4 CANARINO



8D FIENO •



ZT CACCIA



LS MANUELA



JO SPARKLY •



8Z MELISSA

100% COTONE ORGANICO | 100% ORGANIC COTTON

NE 30/2 (NM 2/50)

NE 30/3 (NM 3/50)

COLORI STOCK SERVICE • | STOCK SERVICE SHADES •



K4 CANARINO



8D FIENO •

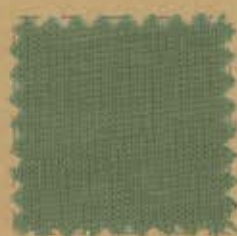

ZT CACCIA



LS MANUELA



JO SPARKLY •



8Z MELISSA

# NIT

Filartex garantisce che questi filati provengono da coltivazioni organiche, controllate e certificate secondo gli standard GOTS (Global Organic Textile Standard), che non utilizzano semi geneticamente modificati. Le tinture di questi filati vengono prodotte da tintorie certificate che rispettano standard di tutela dell'ambiente e delle risorse idriche.

L'articolo Country, 100% Organic Cotton, può essere sviluppato in tutti i 140 colori della cartella Galassia, anche i più brillanti.

Filartex guarantees that these yarns come from organic cultivations, controlled according to Gots standards (Global Organic Textile Standard), which do not allow to use seeds genetically modified. The dyeing process is completely certified and guarantees the protection of the environment and the safeguard of water resources.

Our article Country, 100% organic cotton, can be developed in all the 140 solid colours of our master Galassia shade card, including the brightest.



HD SABBIA



OM SABLE



P2 SAHARA



52 CIELO

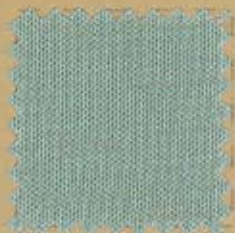

Q5 NASSAU -



UO GARDA